



- - - - - LIMITE AREA EDIFICABILE
- - - - - DISTANZA MINIMA DA LIMITE AREA EDIFICABILE
- - - - - DIVISIONE PARTICELLA CATASTALE
- N°0 PARTICELLA CATASTALE
- ATTUALE MACCHIA VEGETAZIONALE
- PIANTUMAZIONI A PROGETTO
- 0.00 > QUOTE PROGETTO
- - - - - CURVE DI LIVELLO DI PROGETTO
- PANNELLI SOLARI 230x120 (DUE PER OGNI U.I.)
- PALIFICATA
- VIMINATA

RICHIEDENTI **EDEN s.r.l.** FIRMA E TIMBRO
 piazza Colombo 3/9
 16121 GENOVA
 P. IVA 01669640995

OGGETTO **REALIZZAZIONE INSEDIAMENTO RESIDENZIALE**
 DELL'INTERVENTO

LIVELLO **PIANO ESECUTIVO CONVENZIONATO OBBLIGATORIO**
 PROGETTAZIONE Art. 44 Legge Regione Piemonte n° 56 del 05/12/1977

LOCALIZZAZIONE **COMUNE DI CREMOLINO (ALESSANDRIA)**
 DELL'INTERVENTO RIF. VARIANTE GENERALE AL P.R.G.I. 1985
 AMBITO DI INTERVENTO ZONA PARCO CASTELLO
 scheda n° A 2/a S.S. 456

OGGETTO DELLA TAVOLA **PROGETTO:**
PLANIMETRIA GENERALE

PP
 TAVOLA N°
D 06
 scala 1:500

PIETRO MONCAGATTO
 architetto
 via Trento 43/4 16145 Genova
 tel 010 3106431 fax 010 3106433
 e-mail: p.moncagatto@tin.it



FIRMA E TIMBRO

GRUPPO PROGETTAZIONE arch. Pietro Moncagatto
 arch. Angelo Molinari
 arch. Maddalena Besio
 arch. Chiara Pellegrino

PROGETTO STRUTTURE **STUDIO P.R.D. - Paese, Romelli, Damonte**
 Ingegneri riuniti
 via Stefano Jacini 2/1 16154 Genova
 tel e fax 010 6517614

INDAGINI GEOLOGICHE **geol. Paolo Pastorino**
 corso Italia 46/1 15011 Acqui Terme (AL)
 tel e fax 0143 841177

PROGETTO IMPIANTI **Studio Villa & Cevasco Associati**
 Residence Savoia & Savoia Via Eros da Ros, 8 16167 Genova
 tel e fax 0103291563

STUDI AGRARI **studio tecnico agrario associato Rasore**
 via San Paolo 15/3 15076 Ovada (AL)
 tel e fax 0143 86196

ARCHIVIO GENERALE ARCHIVIO SPECIALE DATA OTTOBRE 2007 nome file
 270 --- AGGIORNAMENTO APRILE 2008 270_PP_D 06

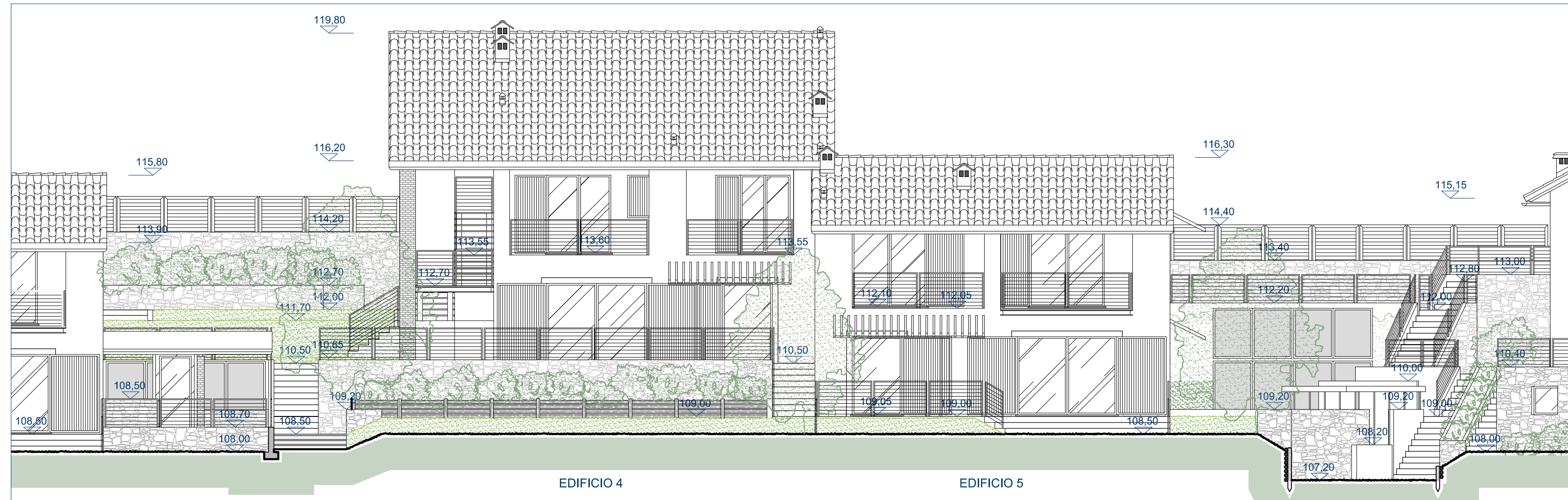

PROSPETTO OVEST

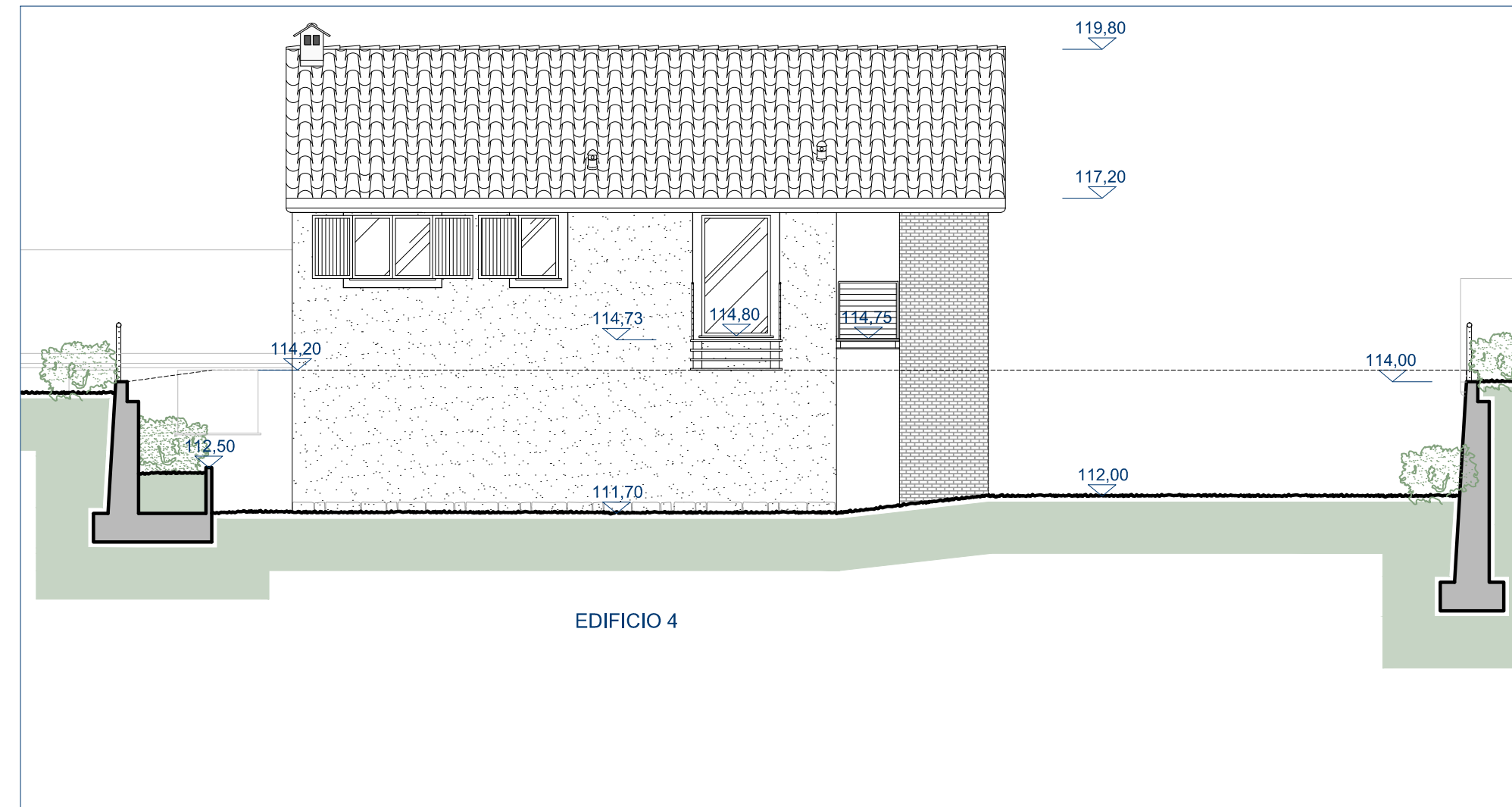

PROSPETTO EST



VISTA 1

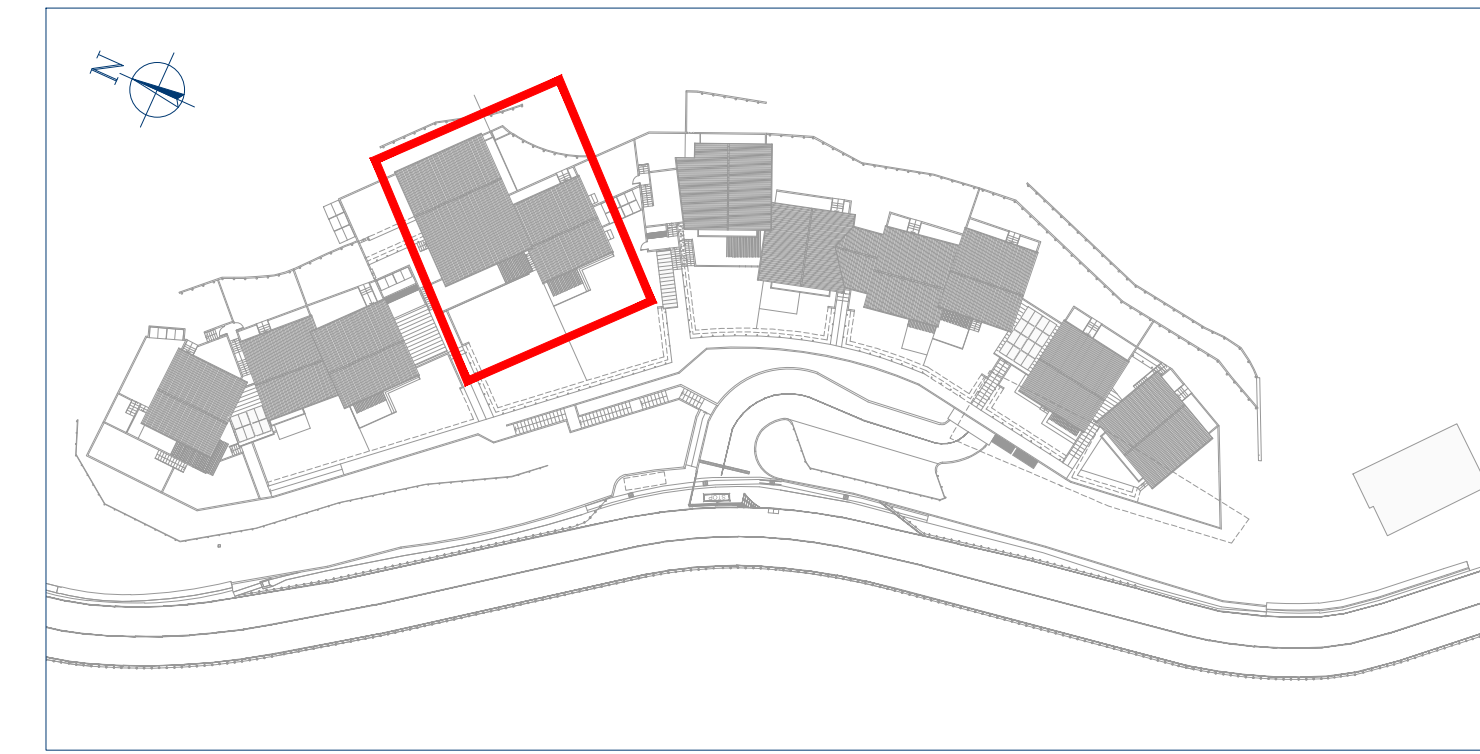

PLANIMETRIA DI RIFERIMENTO - scala 1:1.000

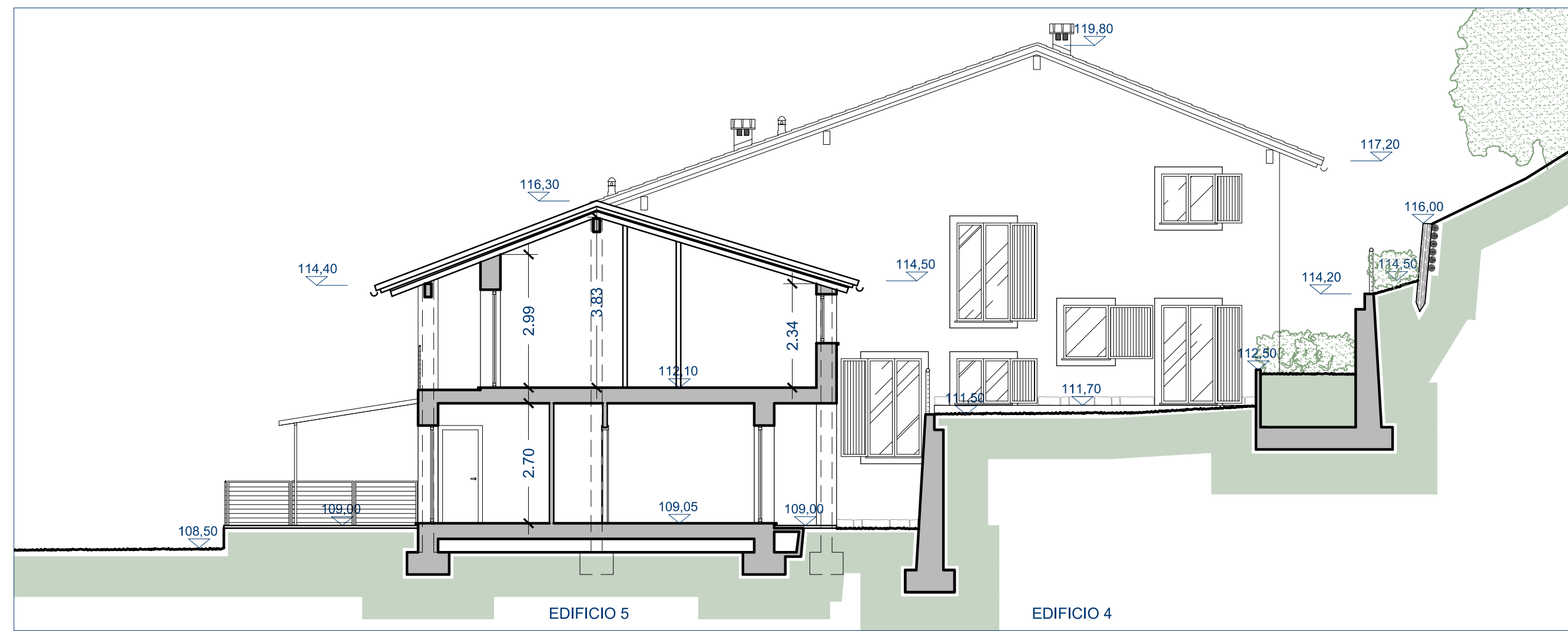

PROSPETTO SUD

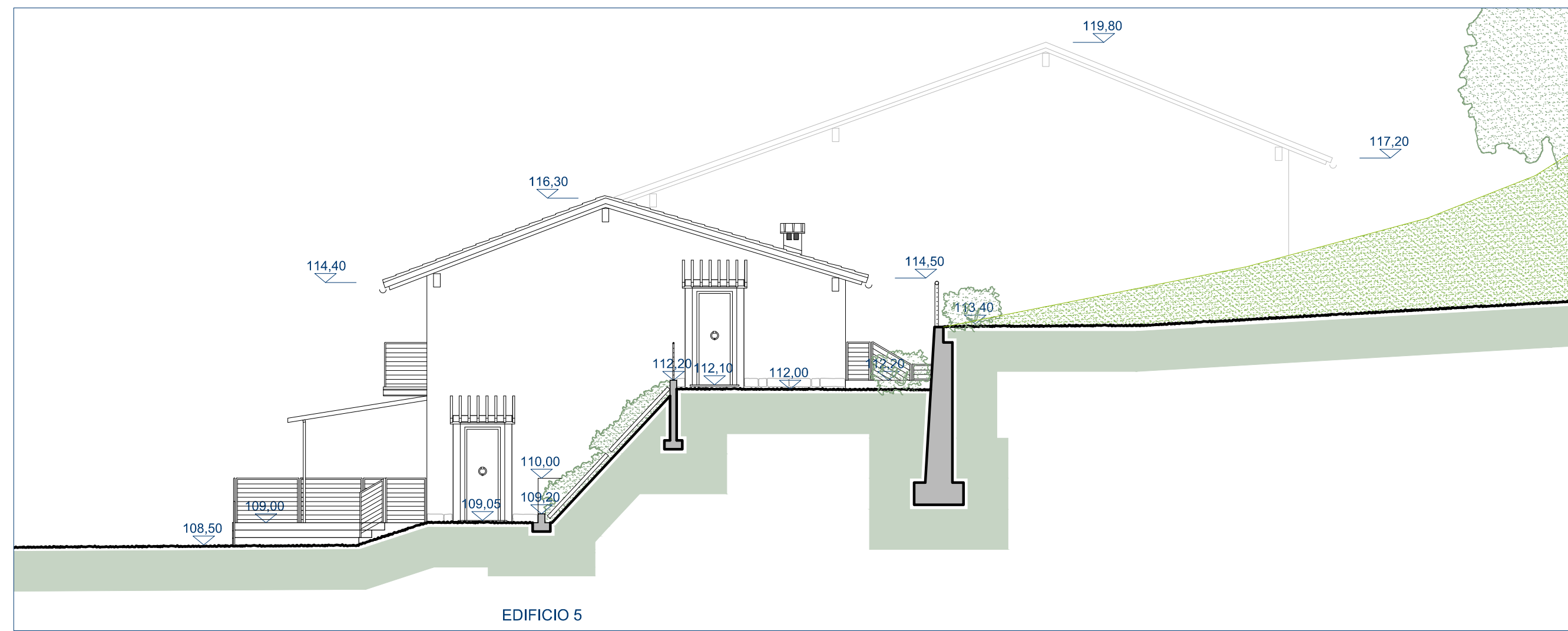

PROSPETTO SUD



VISTA 2

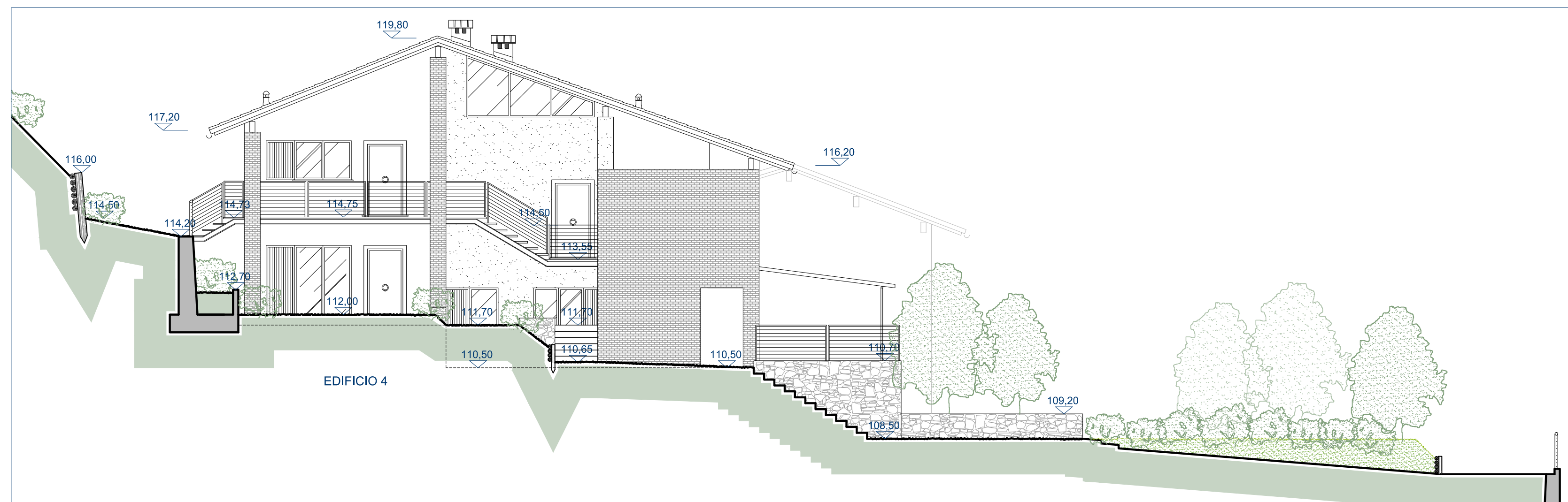

PROSPETTO NORD

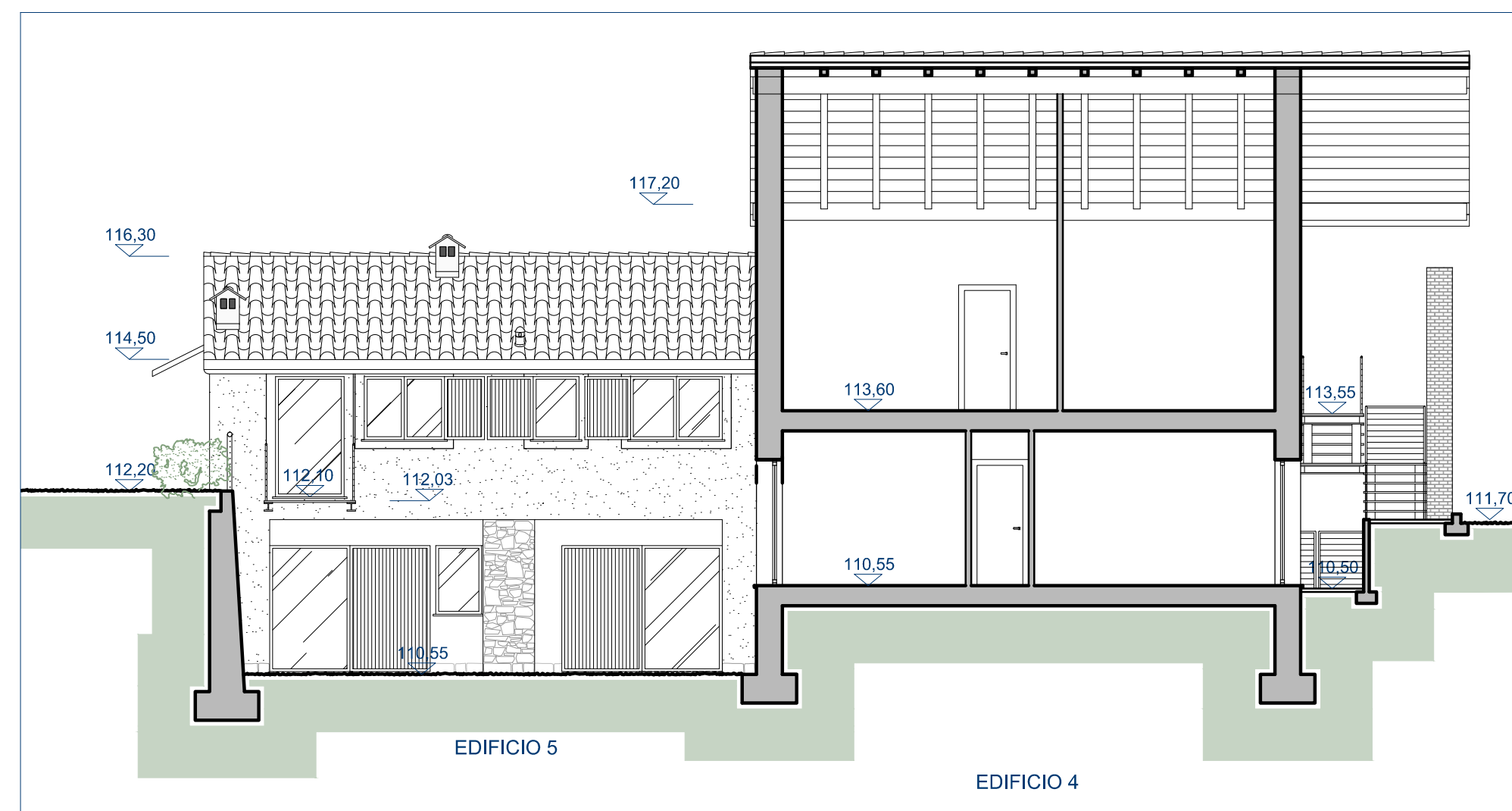

PROSPETTO EST



VISTA 3

RICHEDENTI **EDEN s.r.l.** piazza Colombo 3/9 16121 GENOVA P. IVA 01669640995 FIRMA E TIMBRO

OGGETTO DELL'INTERVENTO **REALIZZAZIONE INSEDIAMENTO RESIDENZIALE**

LIVELLO PROGETTAZIONE **PIANO ESECUTIVO CONVENZIONATO OBBLIGATORIO** Art. 44 Legge Regione Piemonte n° 56 del 05/12/1977

PERMESSO DI COSTRUIRE

LOCALIZZAZIONE DELL'INTERVENTO **COMUNE DI CREMOLINO (ALESSANDRIA)** RIF. VARIANTE GENERALE AL P.R.G.I. 1985 AMBITO DI INTERVENTO ZONA PARCO CASTELLO scheda n° A 2/8 S.S. 456

OGGETTO DELLA TAVOLA **PROGETTO: LOTTO 2 PROSPETTI E VISTE**

PC
TAVOLA N° **D 06**
scala 1:100

PIETRO MONCAGATTO architetto via Trento 43/4 16145 Genova tel 010 3106431 fax 010 3106433 e-mail: p.moncagatto@tin.it FIRMA E TIMBRO

GRUPPO PROGETTAZIONE arch. Pietro Moncagatto arch. Angelo Molinari arch. Maddalena Besio arch. Chiara Pellegrino

PROGETTO STRUTTURE **STUDIO P.R.D. - Paese, Romelli, Damonte** Ingegneri riuniti via Stefano Jacini 2/1 16154 Genova tel e fax 010 6517614

INDAGINI GEOLOGICHE **geol. Paolo Pastorino** corso Italia 46/1 15011 Acqui Terme (AL) tel e fax 0143 841177

PROGETTO IMPIANTI **Studio Villa & Cevasco Associati** Residence Savoia & Savoia Via Eros da Ros. 8 16167 Genova tel e fax 0103291563

STUDI AGRARI **studio tecnico agrario associato Rasore** via San Paolo 15/3 15076 Ovada (AL) tel e fax 0143 86196

ARCHIVIO GENERALE 270 ARCHIVIO SPECIALE — DATA APRILE 2008 AGGIORNAMENTO n° — 061 — nome file 270_PC_D_06

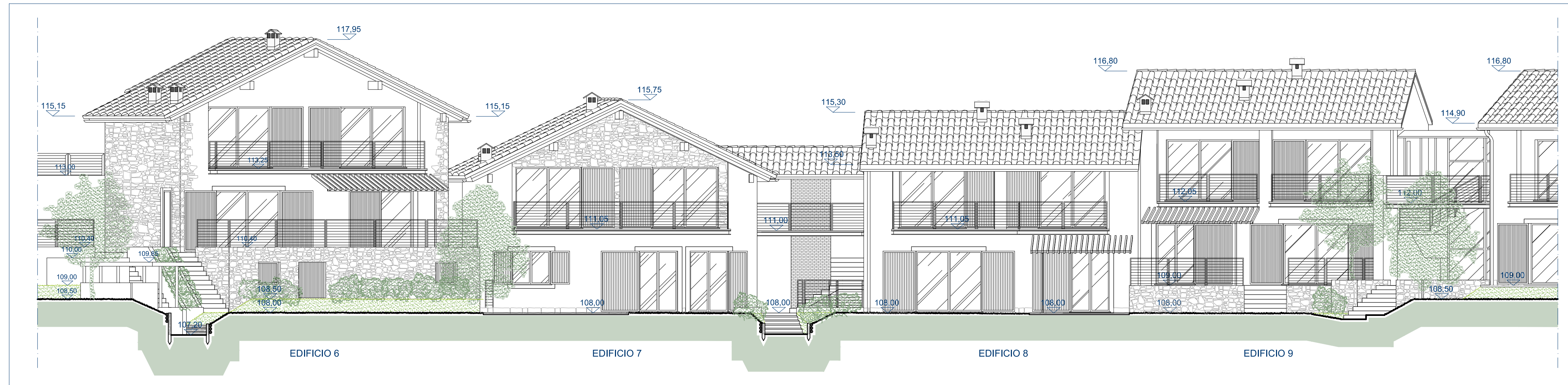

PROSPETTO OVEST

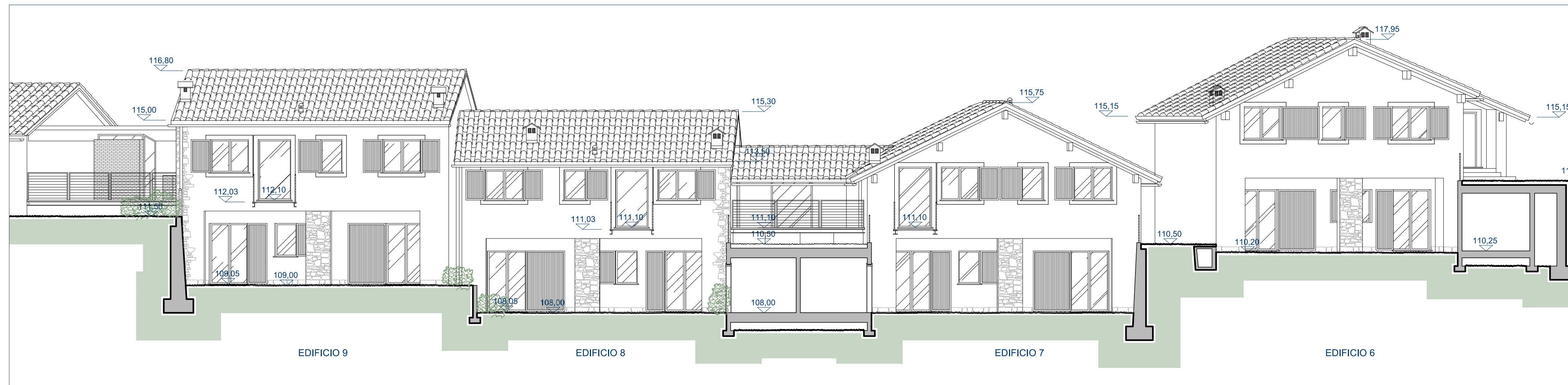

PROSPETTO EST

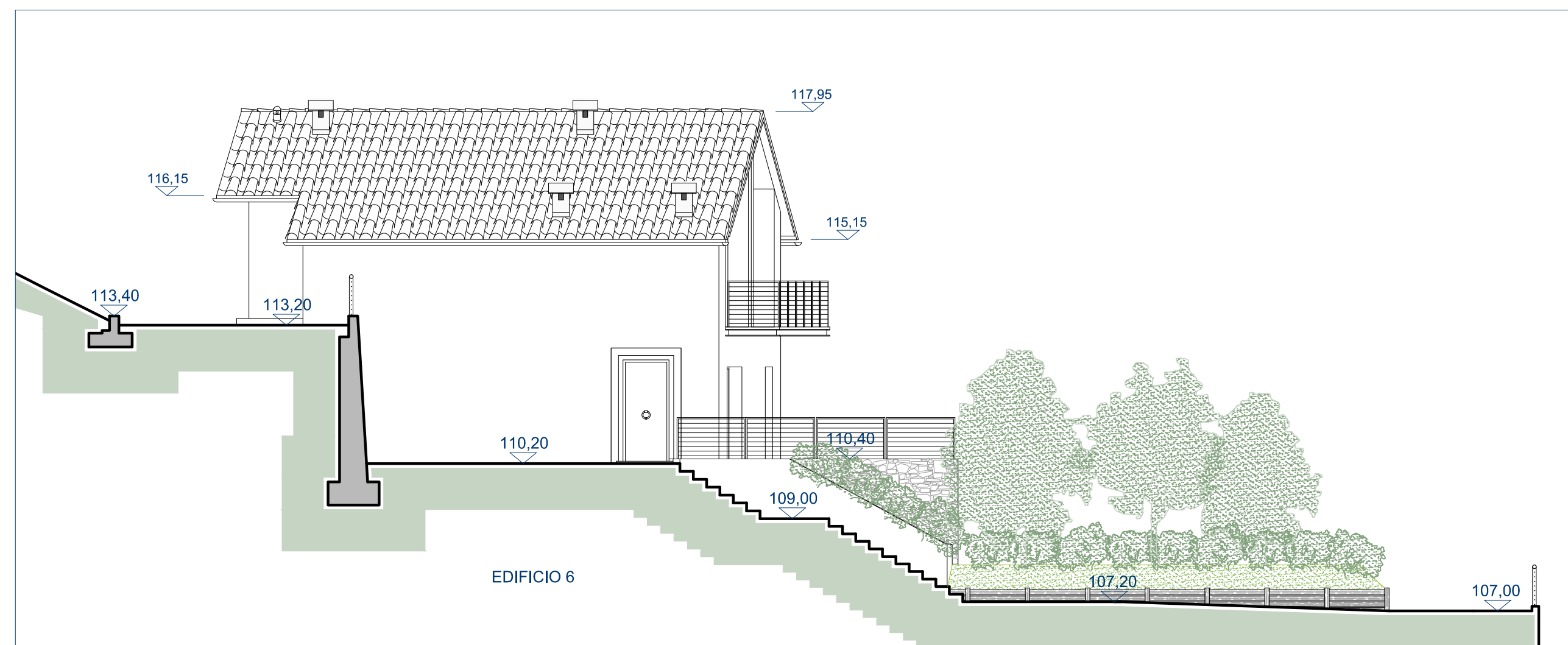

PROSPETTO NORD

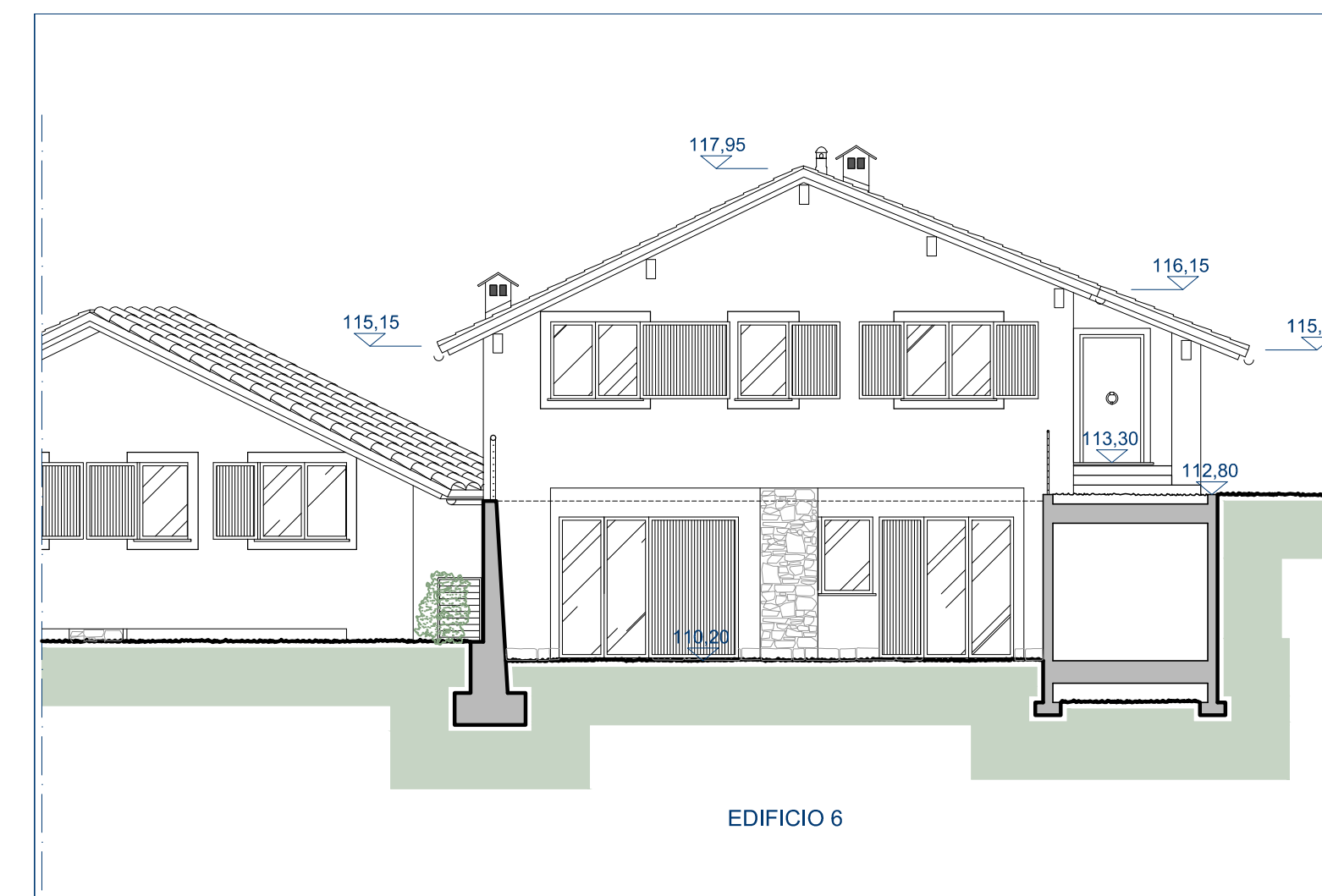

PROSPETTO EST



VISTA 1



VISTA 2



VISTA 3

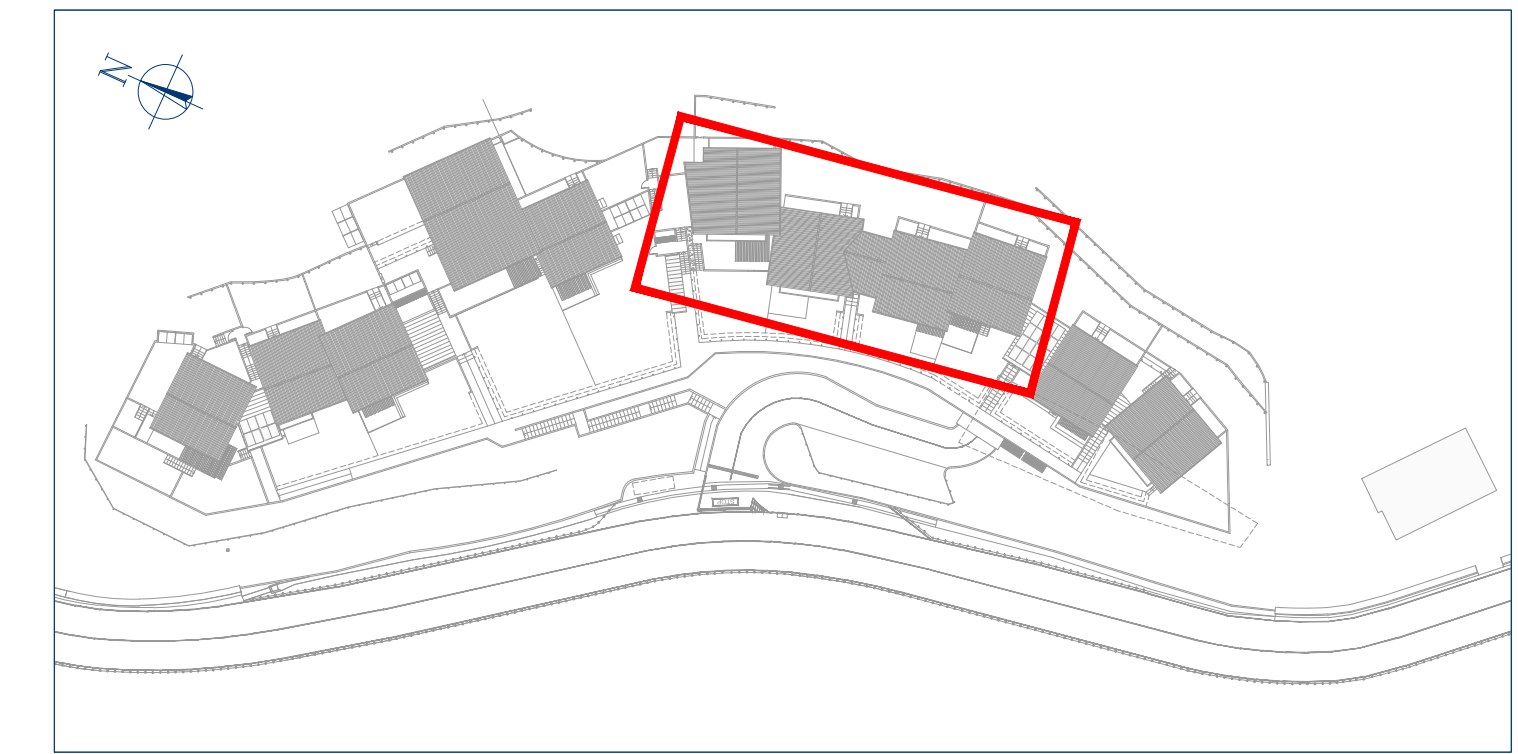

PLANIMETRIA DI RIFERIMENTO - scala 1:1.000

| | | |
|--------------------------------|---|--|
| RICHIEDENTI | EDEN s.r.l. piazza Colombo 3/9 16121 GENOVA P. IVA 01669640995 | FIRMA E TIMBRO |
| OGGETTO DELL'INTERVENTO | REALIZZAZIONE INSEDIAMENTO RESIDENZIALE | |
| LIVELLO PROGETTAZIONE | PIANO ESECUTIVO CONVENZIONATO OBBLIGATORIO Art. 44 Legge Regione Piemonte n° 56 del 05/12/1977 | |
| | PERMESSO DI COSTRUIRE | |
| LOCALIZZAZIONE DELL'INTERVENTO | COMUNE DI CREMOLINO (ALESSANDRIA) RIF. VARIANTE GENERALE AL P.R.G.I. 1985 AMBITO DI INTERVENTO ZONA PARCO CASTELLO scheda n° A 2/a S.S. 456 | |
| OGGETTO DELLA TAVOLA | PROGETTO: LOTTO 3 PROSPETTI E VISTE | PC TAVOLA N° D 09 scala 1:100 |

| | | |
|--|---|---|
| PIETRO MONCAGATTO architetto via Trento 4/34 16145 Genova tel 010 3106431 fax 010 3106433 e-mail: p.moncagatto@tin.it | | FIRMA E TIMBRO |
| GRUPPO PROGETTAZIONE | arch. Pietro Moncagatto arch. Angelo Molinari arch. Maddalena Besio arch. Chiara Pellegrino | |
| PROGETTO STRUTTURE | STUDIO P.R.D. - Paese, Romelli, Damonte Ingegneri riuniti via Stefano Jacini 2/1 16154 Genova tel e fax 010 6517614 | |
| INDAGINI GEOLOGICHE | geol. Paolo Pastorino corso Italia 46/1 15011 Acqui Terme (AL) tel e fax 0143 841177 | |
| PROGETTO IMPIANTI | Studio Villa & Cevasco Associati Residence Savoia & Savoia Via Eros da Ros, 8 16167 Genova tel e fax 0103291563 | |
| STUDI AGRARI | studio tecnico agrario associato Rasore via San Paolo 15/3 15076 Orada (AL) tel e fax 0143 86196 | |
| ARCHIVIO GENERALE | ARCHIVIO SPECIALE | DATA |
| 270 | --- | APRILE 2008 AGGIORNAMENTO n° -- del --/-- |
| | | nome file 270_PC_D_09 |

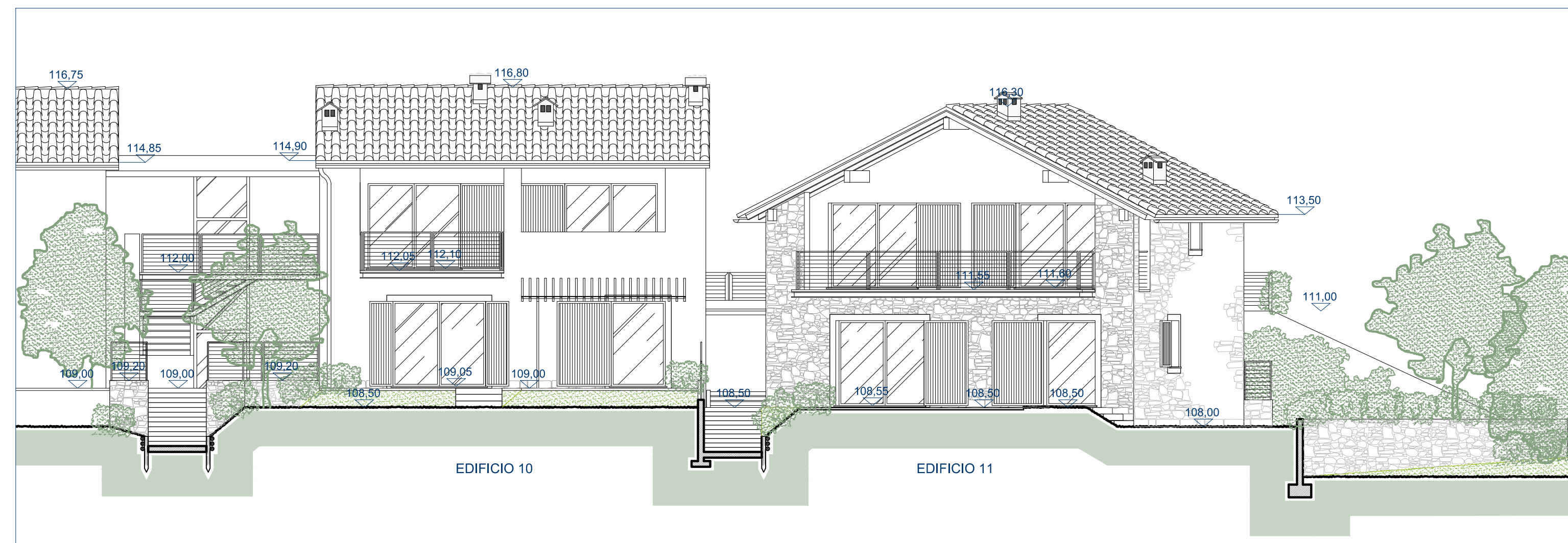

PROSPETTO OVEST

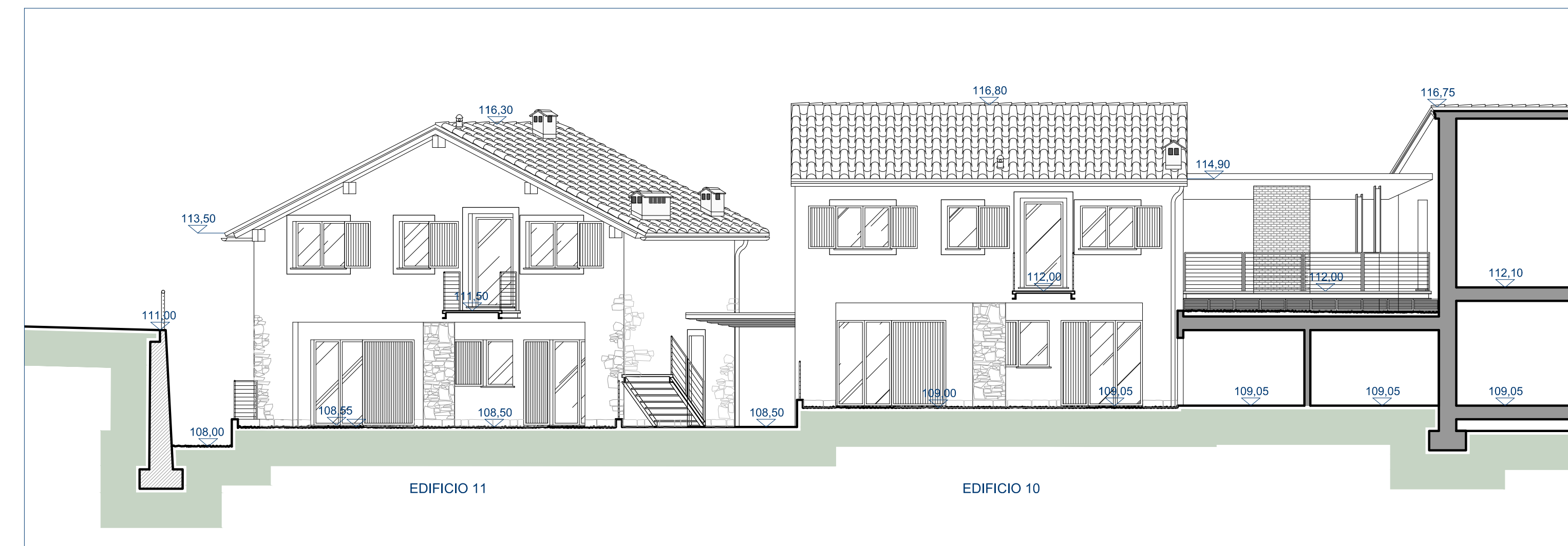

PROSPETTO EST

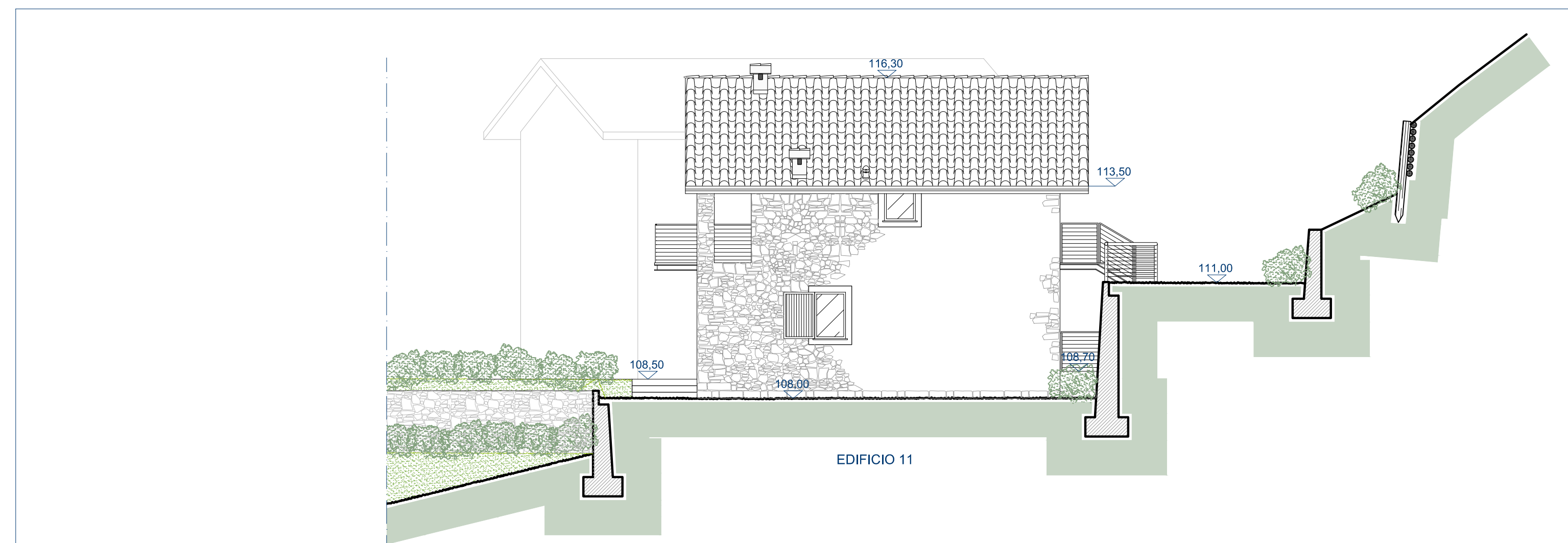

PROSPETTO SUD

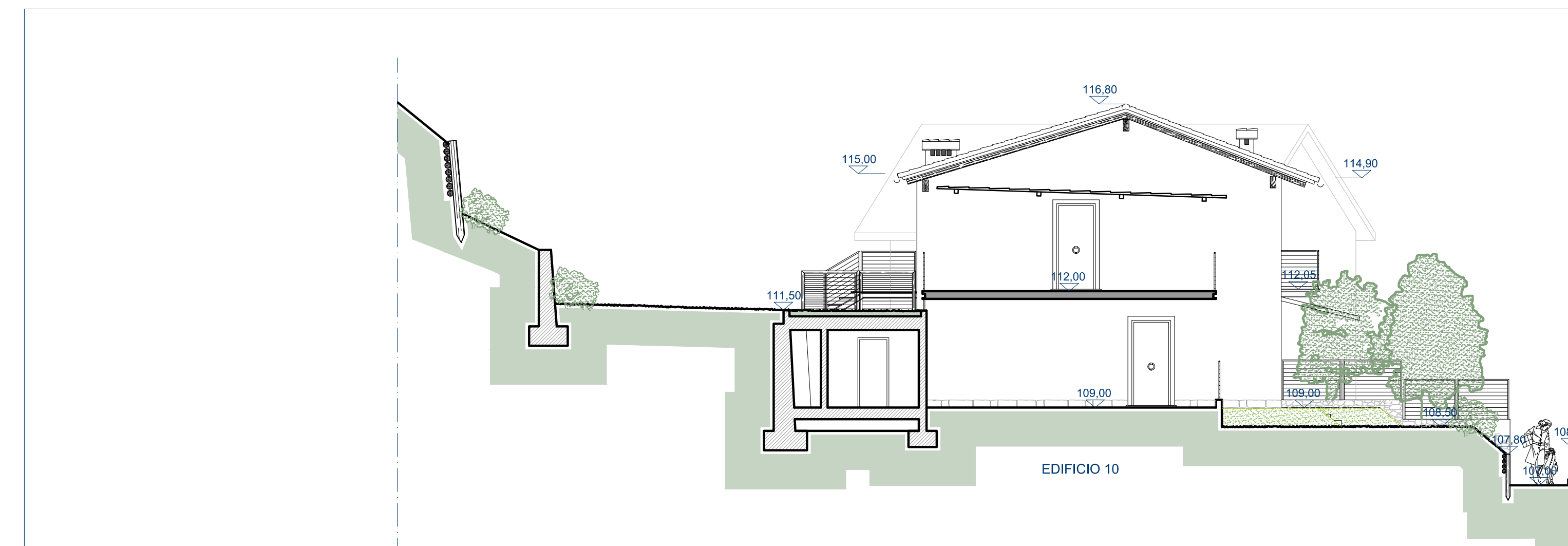

PROSPETTO NORD



VISTA 1



VISTA 2

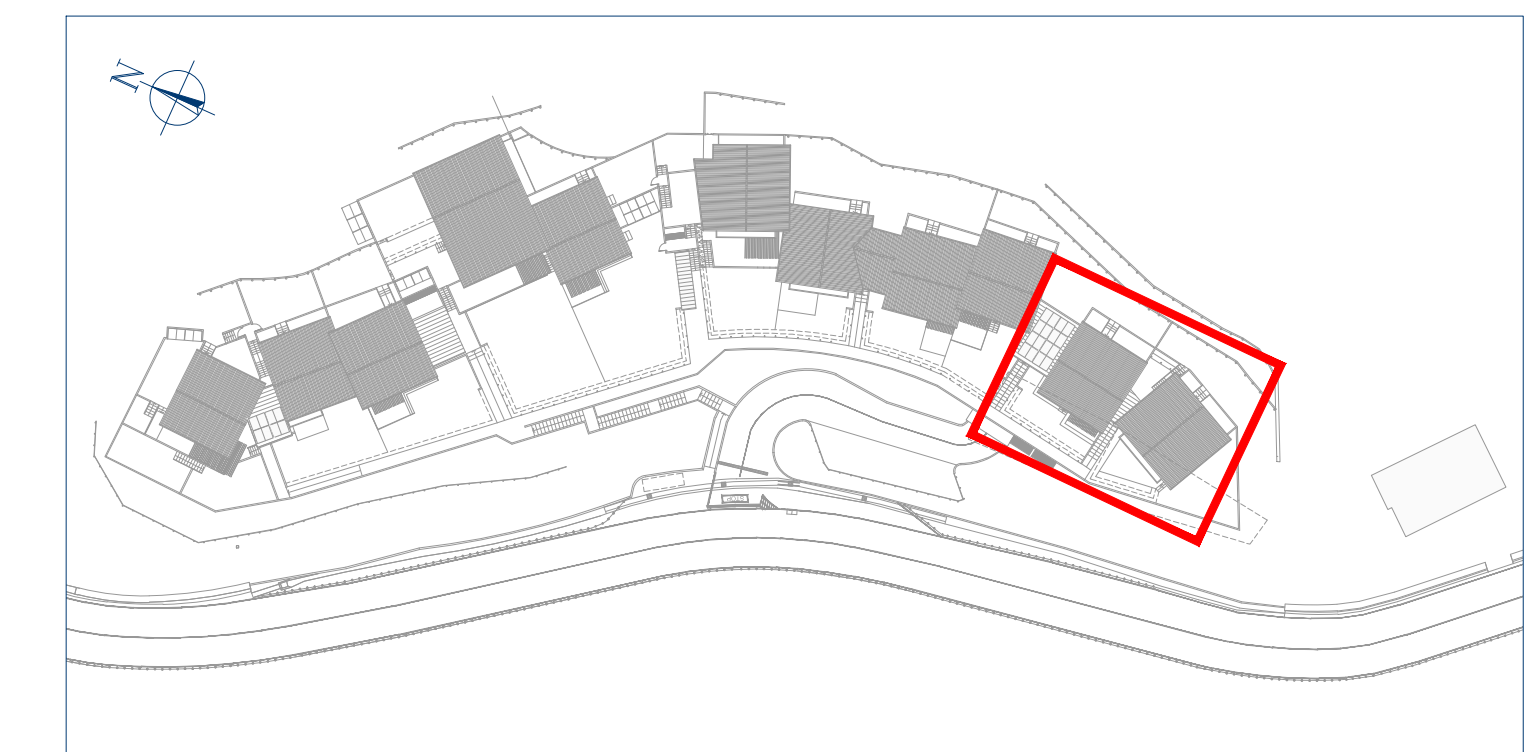

PLANIMETRIA DI RIFERIMENTO - scala 1:1.000

| | | |
|--------------------------------|--|--|
| RICHIEDENTI | EDEN s.r.l. piazza Colombo 3/9 16121 GENOVA P. IVA 01669640995 | FIRMA E TIMBRO |
| OGGETTO DELL'INTERVENTO | REALIZZAZIONE INSEDIAMENTO RESIDENZIALE | |
| LIVELLO PROGETTAZIONE | PIANO ESECUTIVO CONVENZIONATO OBBLIGATORIO Art. 44 Legge Regione Piemonte n° 56 del 05/12/1977 | |
| | PERMESSO DI COSTRUIRE | |
| LOCALIZZAZIONE DELL'INTERVENTO | COMUNE DI CREMOLINO (ALESSANDRIA) RIF. VARIANTE GENERALE AL P.R.G.I. 1985 AMBITO DI INTERVENTO ZONA PARCO CASTELLO scheda n° A 2/a S.S. 456 | |
| OGGETTO DELLA TAVOLA | PROGETTO: LOTTO 4 PROSPETTI E VISTE | PC TAVOLA N° D 12 scala 1:100 |
| PIETRO MONCAGATTO | architetto via Trento 43/4 16145 Genova tel 010 3106431 fax 010 3106433 e-mail: p.moncagatto@tin.it | FIRMA E TIMBRO |
| GRUPPO PROGETTAZIONE | arch. Pietro Moncagatto arch. Angelo Molinari arch. Maddalena Besio arch. Chiara Pellegrino | |
| PROGETTO STRUTTURE | STUDIO P.R.D. - Paese, Romelli, Damonte Ingegneri Riuniti via Stefano Jacini 2/1 16154 Genova tel e fax 010 6517614 | |
| INDAGINI GEOLOGICHE | geol. Paolo Pastorino corso Italia 46/1 15011 Acqui Terme (AL) tel e fax 0143 841177 | |
| PROGETTO IMPIANTI | Studio Villa & Cevasco Associati Residenza Savoia & Savoia Via Eros da Ros, 8 16167 Genova tel e fax 0103291563 | |
| STUDI AGRARI | studio tecnico agrario associato Rasore via San Paolo 15/3 15076 Ovada (AL) tel e fax 0143 86196 | |
| ARCHIVIO GENERALE | 270 | ARCHIVIO SPECIALE --- |
| | DATA APRILE 2008 AGGIORNAMENTO n° - del -/--/--- | nome file 270_PC_D 12 |

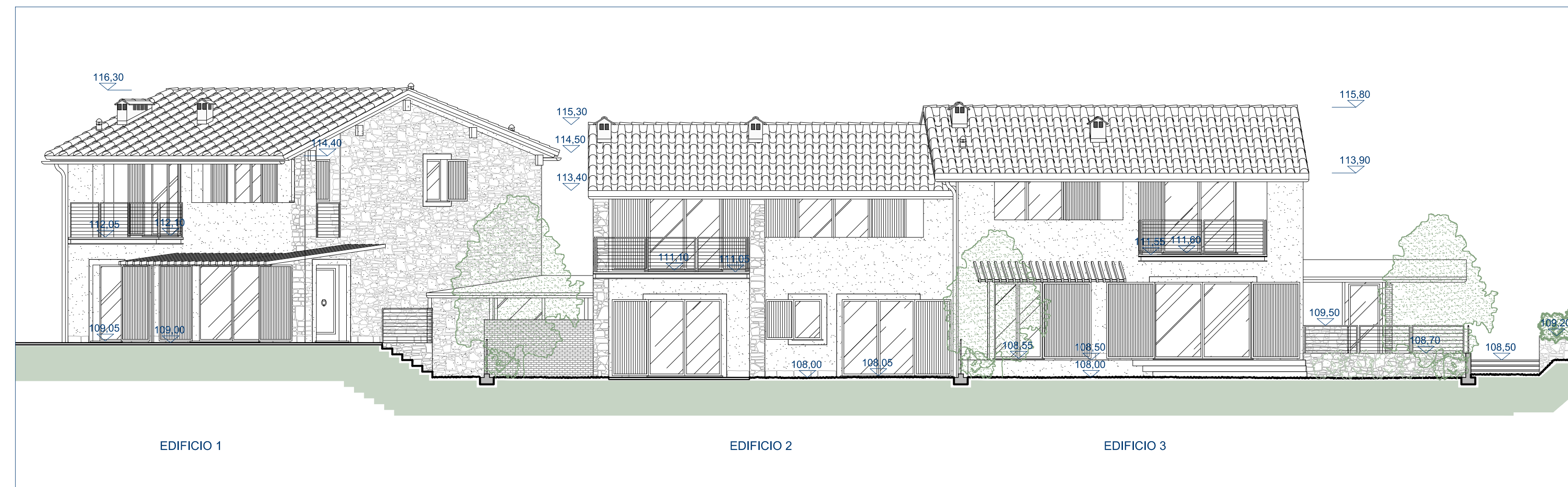

PROSPETTO OVEST

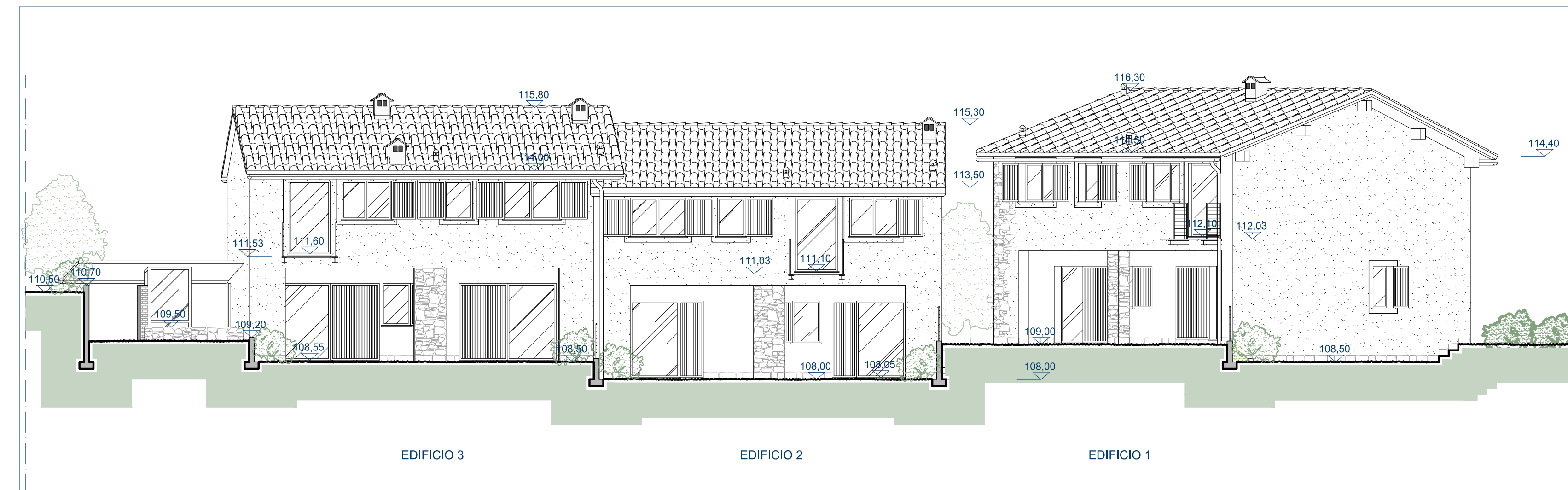

PROSPETTO EST

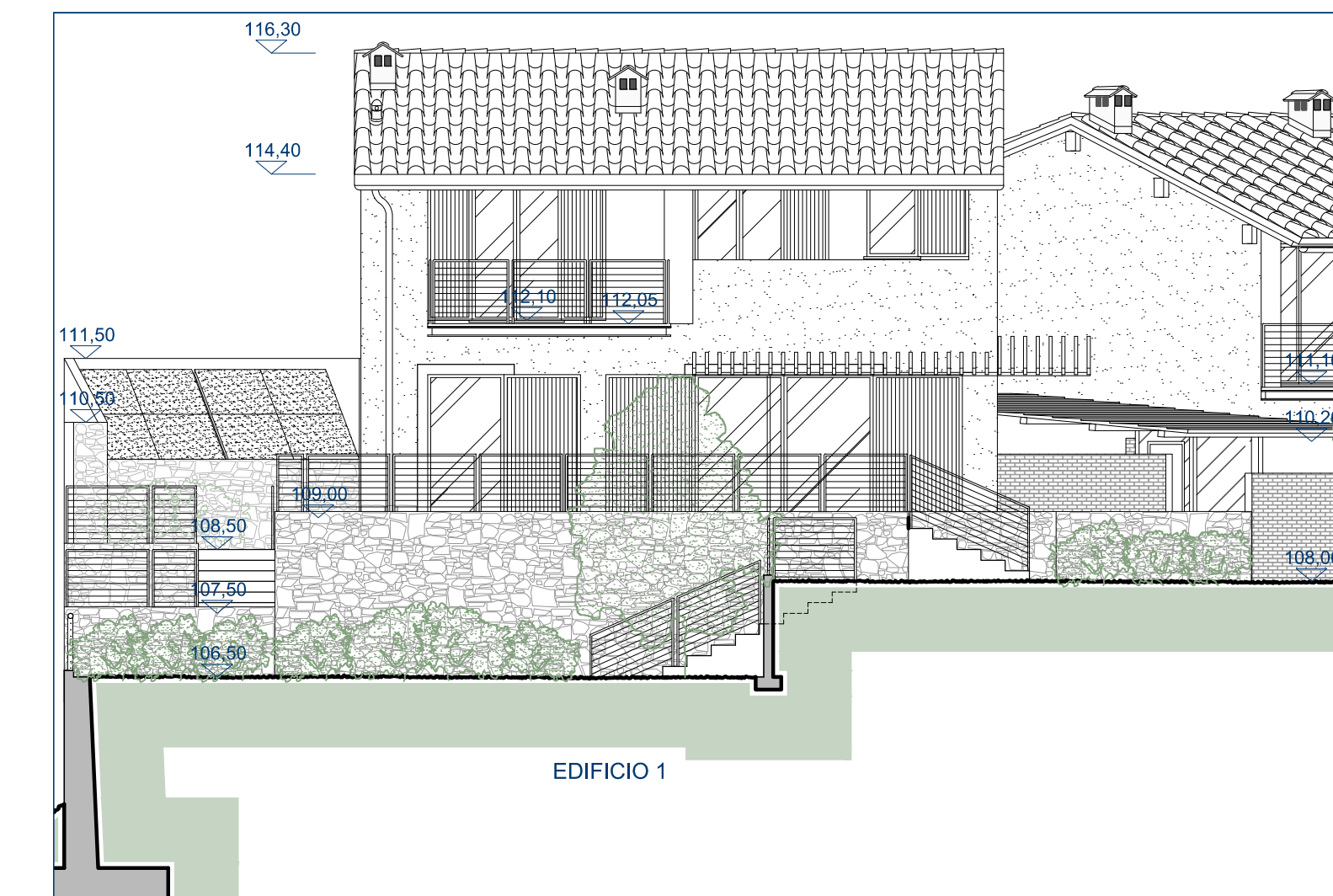

PROSPETTO OVEST EDIFICIO 1

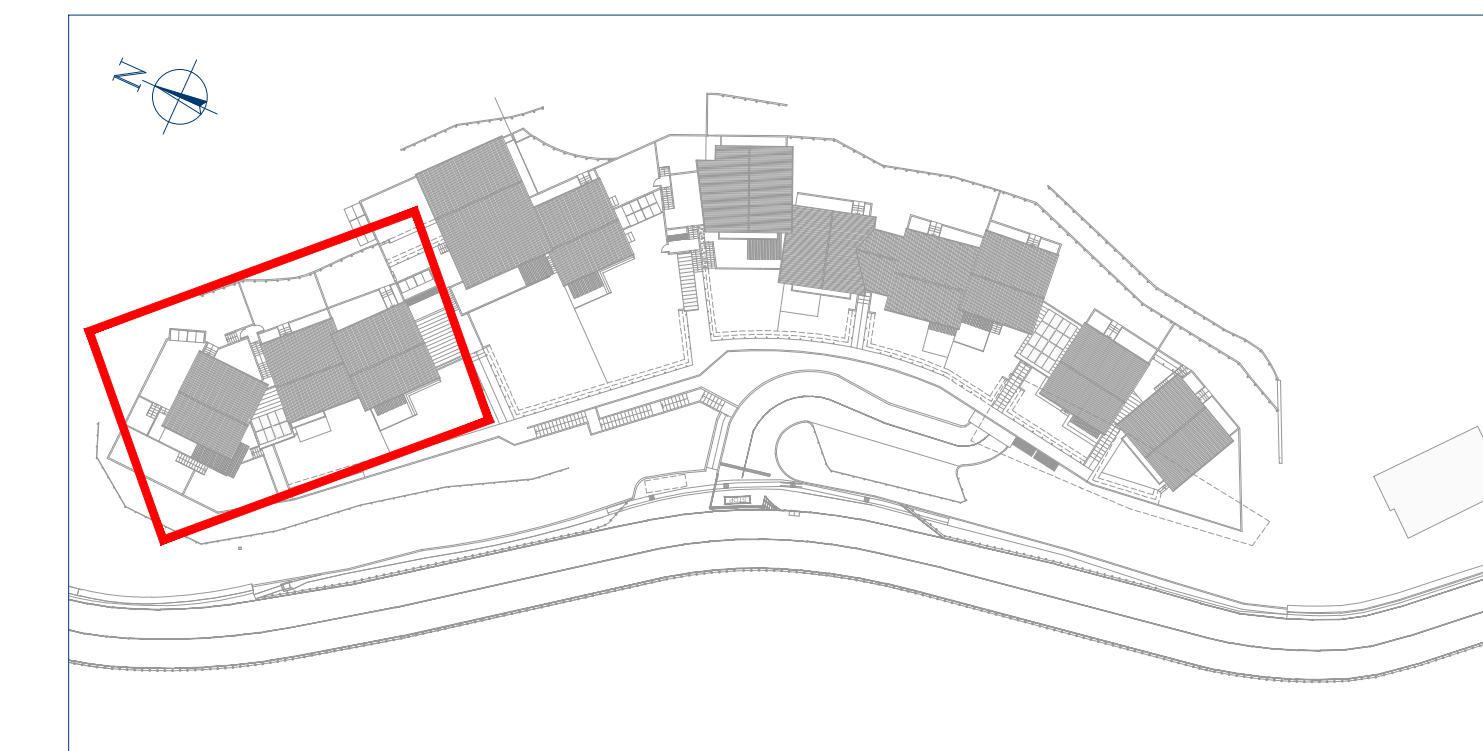

PLANIMETRIA DI RIFERIMENTO - scala 1:1.000

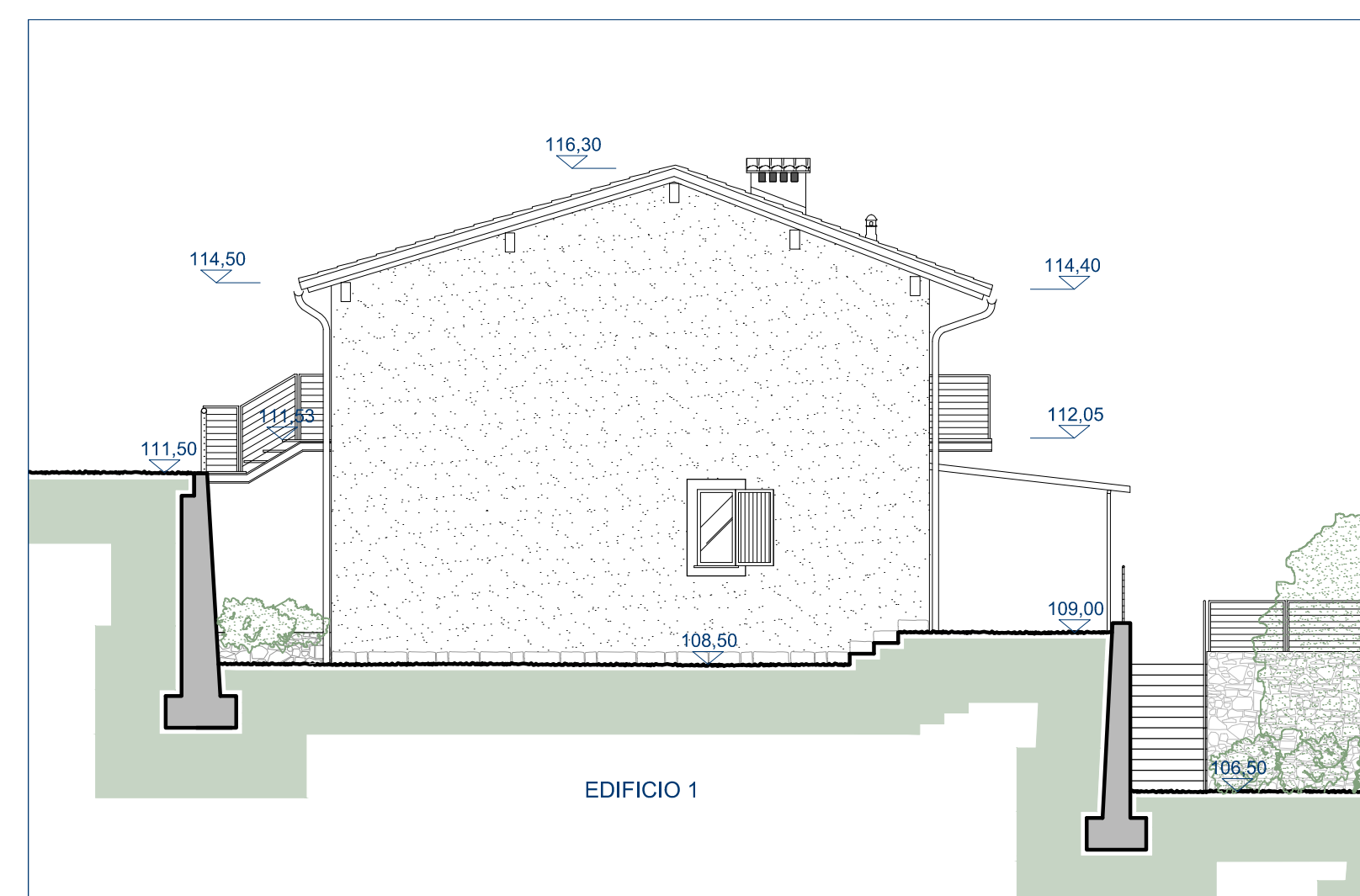

PROSPETTO NORD EDIFICIO 1

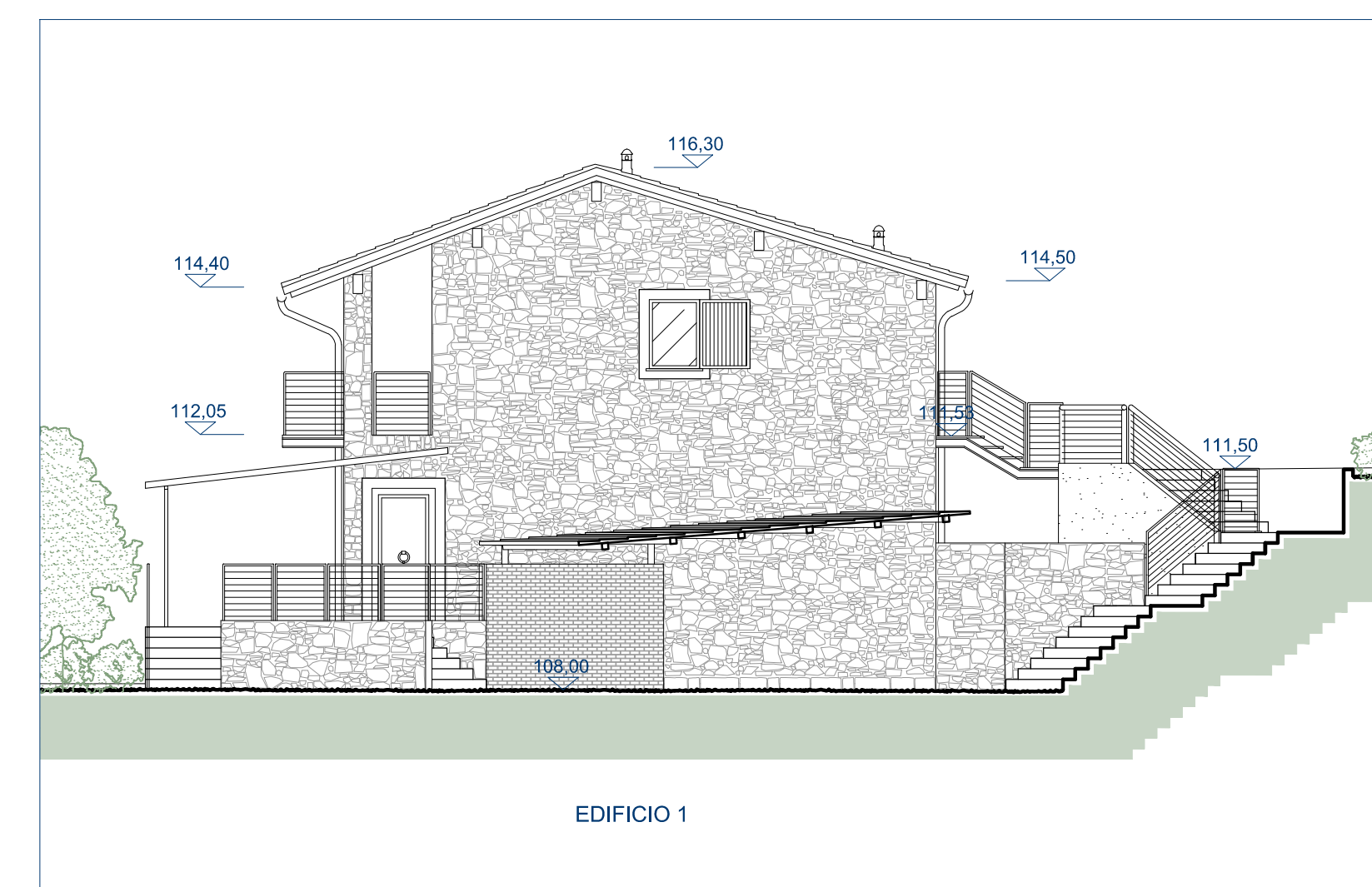

PROSPETTO SUD EDIFICIO 1

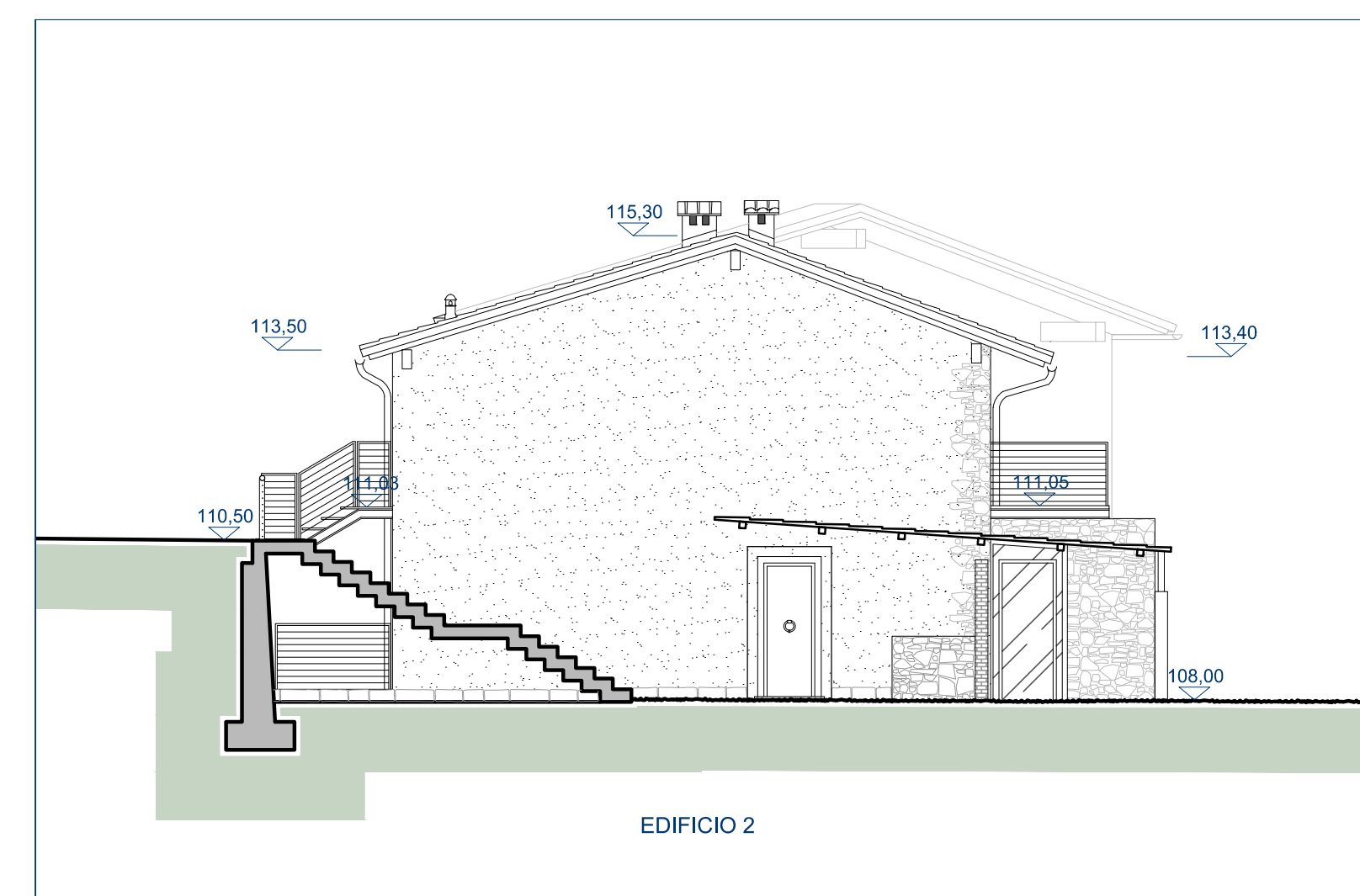

PROSPETTO NORD EDIFICIO 2

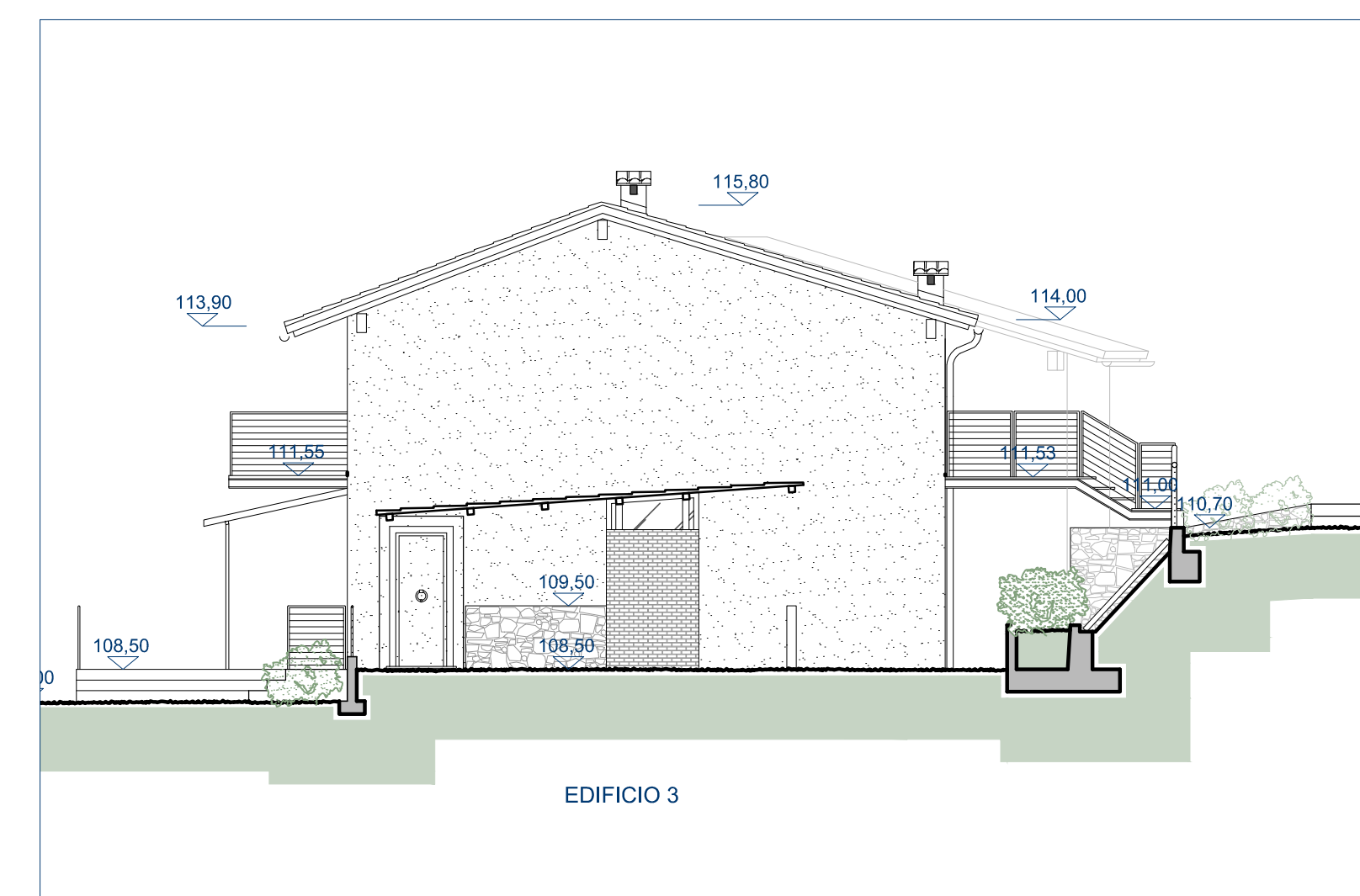

PROSPETTO SUD EDIFICIO 3

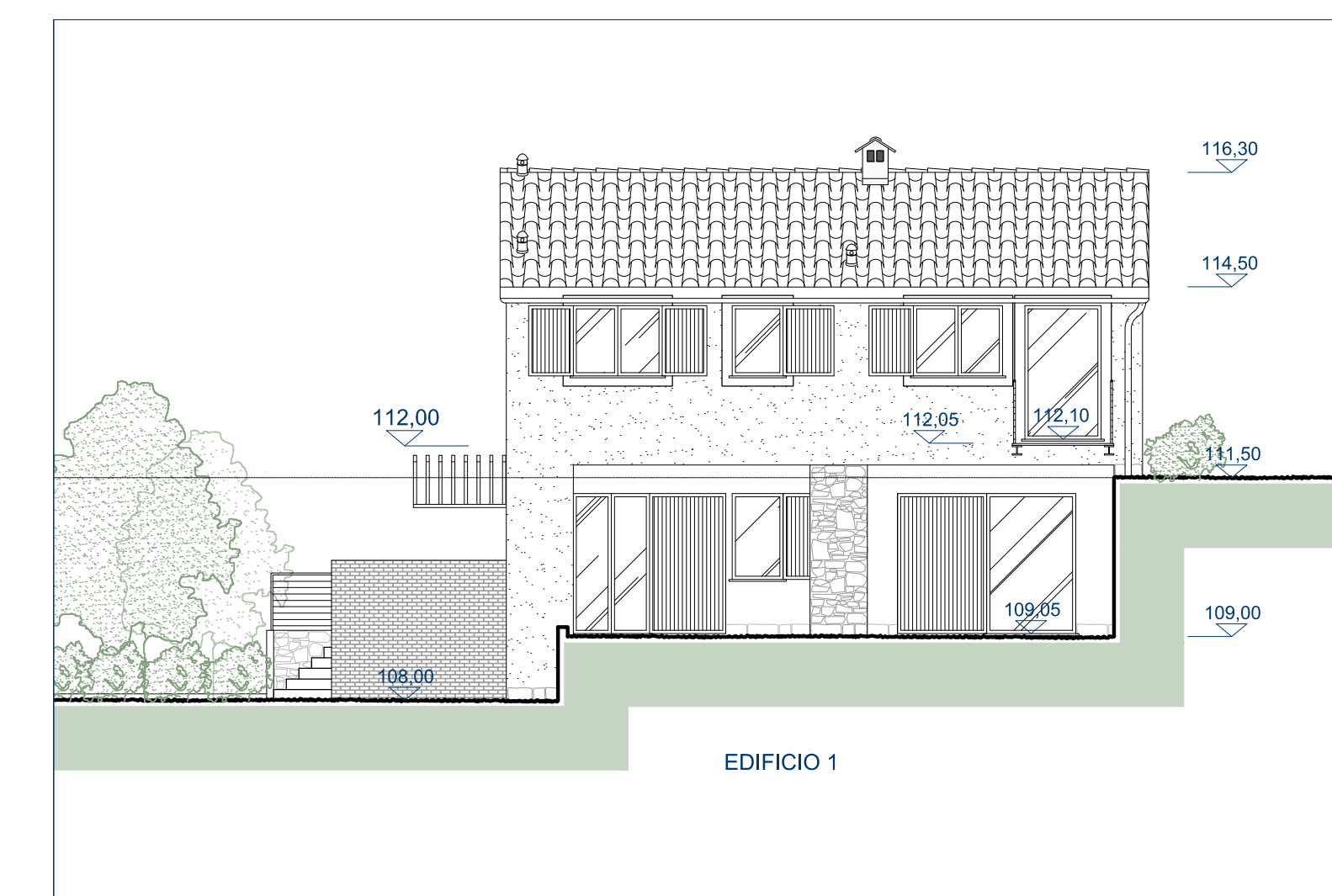

PROSPETTO EST EDIFICIO 1



VISTA 1



VISTA 2

| | | |
|--------------------------------|---|--|
| RICHIEDENTI | EDEN s.r.l. piazza Colombo 3/9 16121 GENOVA P. IVA 01689640995 | FIRMA E TIMBRO |
| OGGETTO DELL'INTERVENTO | REALIZZAZIONE INSEDIAMENTO RESIDENZIALE | |
| LIVELLO PROGETTAZIONE | PIANO ESECUTIVO CONVENZIONATO OBBLIGATORIO Art. 44 Legge Regione Piemonte n° 56 del 05/12/1977 | |
| LOCALIZZAZIONE DELL'INTERVENTO | COMUNE DI CREMOLINO (ALESSANDRIA) RIF. VARIANTE GENERALE AL P.R.G. 1. 1985 AMBITO DI INTERVENTO ZONA PARCO CASTELLO schede n° A 2/a S.S. 456 | |
| OGGETTO DELLA TAVOLA | PROGETTO: LOTTO 1 PROSPETTI E VISTE | PC TAVOLA N° D 03 scala 1:100 |

| | | |
|---|--|--|
| PIETRO MONCAGATTO architetto via Trento 43/4 16145 Genova tel 010 3106431 fax 010 3106433 e-mail: p.moncagatto@tin.it | arch. Pietro Moncagatto arch. Angelo Molinari arch. Maddalena Besio arch. Chiara Pellegrino | FIRMA E TIMBRO |
| GRUPPO PROGETTAZIONE | | |
| PROGETTO STRUTTURE | STUDIO P.R.D. - Paese, Romelli, Damonte Ingegneri riuniti via Stefano Jacchi 2/1 16154 Genova tel e fax 010 6517614 | |
| INDAGINI GEOLOGICHE | geol. Paolo Pastorino corso Italia 46/1 15011 Acqui Terme (AL) tel e fax 0143 841177 | |
| PROGETTO IMPIANTI | Studio Villa & Cevasco Associati Residence Savoia & Savoia Via Eros da Ros, 8 16187 Genova tel e fax 0103291563 | |
| STUDI AGRARI | studio tecnico agrario associato Rasore via San Paolo 15/3 15076 Ovada (AL) tel e fax 0143 88196 | |
| ARCHIVIO GENERALE 270 | ARCHIVIO SPECIALE --- | DATA APRILE 2008 AGGIORNAMENTO n° -- del -- |
| | | nome file 270_PC_D 03 |